

İLİ:SAMSUN  
İLÇESİ:ILKADIM  
MAHALLESİ:ÇATALARMUT  
SIT TÜRÜ/DERECESİ:ARKEOLOJİK/3  
DOSYA NO:55.00758

LEJANT  
●●● ARKEOLOJİK SİT ALANI  
— KADASTRO PARSELI

Nokta No	Y	X
1	524866.126	4572971.879
2	524872.709	4572982.659
3	524934.068	4572956.100
4	524989.585	4572931.011
5	524996.995	4572946.311
6	525054.820	4572924.486
7	525036.062	4572885.292
8	525002.413	4572811.509
9	525027.379	4572799.119
10	525019.689	4572785.909
11	524998.006	4572814.561
12	524939.777	4572823.389
13	524902.220	4572840.010
14	524860.650	4572857.990
15	524864.310	4572866.330
16	524813.852	4572876.826
17	524840.760	4572916.010
18	524847.250	4572929.200
19	524852.080	4572938.060
20	524856.358	4572949.786
21	524861.928	4572961.066

D.G:3  
D.O.M:36  
DATUM:ED-50

**UYGUN BULUNDU**  
Samsun Kültür Varlıklarını  
Koruma Bölge Kurulu  
**02.09.2016** gün ve **333** sayılı karar ektir.

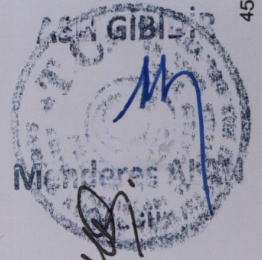
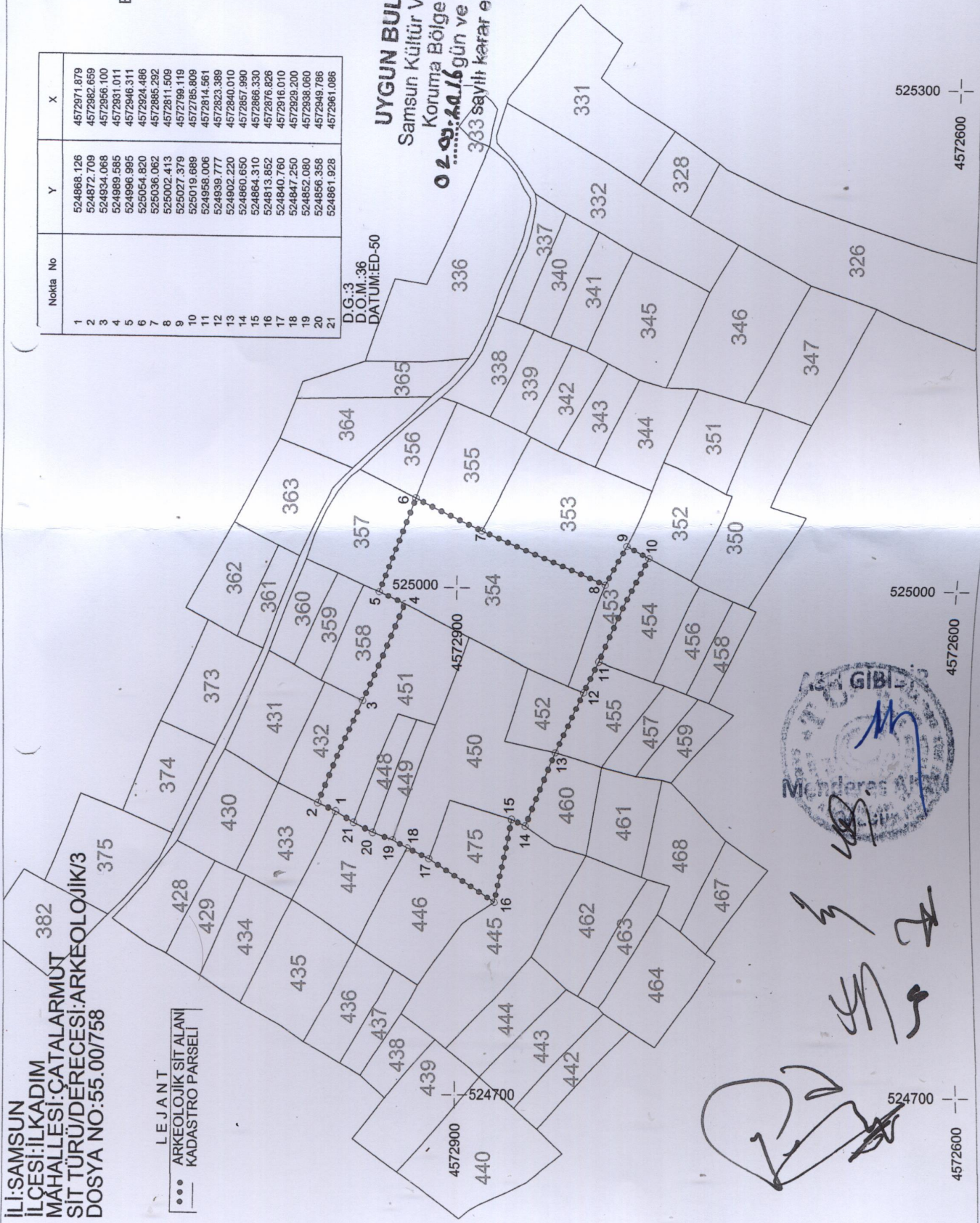

Handwritten signatures and initials in black ink, including a large signature at the bottom left and several smaller ones to the right.



**T.C.**  
**KÜLTÜR VE TURİZM BAKANLIĞI**  
**SAMSUN KÜLTÜR VARLIKLARINI KORUMA BÖLGE KURULU**  
**KARAR**

**Toplantı Tarihi ve No** : 02.09.2016-160      **Toplantı Yeri** : SAMSUN  
**Karar Tarihi ve No** : 02.09.2016-3721

Delice-Samsun Otoyol Yapımı ve Malzeme Ocakları Proje alanında kalan arkeolojik alanların tescil işlemlerinin tamamlanmasına, otoyol proje güzergahında sit alanları dışından geçirilecek şekilde yeniden düzenleme yapılıp yapılamayacağını tespiti için bu alanlara ait sınır ve koordinatların ilgili firmaya gönderilmesine dair Kültür Varlıkları ve Müzeler Genel Müdürlüğü'nün 12.05.2016 gün ve 92100 sayılı, 22.06.2016 gün ve 118504 sayılı, 10.08.2016 gün ve 144994 yazıları, Yrd. Doç. Dr. Atilla TÜRKER tarafından gerçekleştirilen Samsun İli 2015 yılı yüzey araştırması raporlarının gönderildiği Kültür Varlıkları ve Müzeler Genel Müdürlüğü'nün 14.01.2016 gün ve 8744 sayılı yazısı, yüzey araştırmasında tespit edilen ve Delice-Samsun otoyol koridorunda yer alan Samsun İli, İlkadım İlçesi, Çatalarmut Mahallesi, Kozan Yamaç ve Tepeüstü Yerleşmesine ilişkin Samsun Kültür Varlıklarını Koruma Bölge Kurulu'nun 21.07.2016 gün ve 3649 sayılı kararı, kurum görüşünün iletiliği İlkadım Belediyesi'nin 18.07.2016 gün ve 2314 sayılı, Karayolları 7. Bölge Müdürlüğü'nün 15.07.2016 gün ve 167587 sayılı, Orman ve Su İşleri 11. Bölge Müdürlüğü'nün 21.07.2016 gün ve 146994 sayılı, DSİ 7. Bölge Müdürlüğü'nün 29.07.2016 gün ve 505200 sayılı, Samsun Büyükşehir Belediyesi'nin 28.07.2016 gün ve 3812 sayılı, Samsun Çevre ve Şehircilik İl Müdürlüğü'nün 03.08.2016 gün ve 5382 sayılı, Maden İşleri Genel Müdürlüğü'nün 27.07.2016 gün ve 426021 sayılı yazıları, konuya ait Samsun Kültür Varlıklarını Koruma Bölge Kurulu Müdürlüğü uzmanının 19.08.2016 gün ve 327 sayılı dosya inceleme raporu okundu, ekleri ve ilgili dosyası incelendi, yapılan görüşmeler sonunda;

Samsun İli, İlkadım İlçesi, Çatalarmut Mahallesi, 448, 449, 450, 451, 452, 453, 354 ,475 nolu parsellerde bulunan Kozan Yamaç ve Tepeüstü Yerleşmesinin 2863 sayılı yasanın 6. Maddesi kapsamında III. derece arkeolojik sit alanı olarak tescil edilmesine, sit sınırlarının ekli 1/3000 ölçekli haritada işaretlenen sınırlar ve belirtilen koordinatlar doğrultusunda kabul edilmesine, ekteki tescil fişinin uygun olduğuna; sit alanında kalan parsellerin tapu kaydına "III. derece arkeolojik sit alanı" olduğuna dair şerh konulmasına,

III. derece Arkeolojik Sit Alanında koruma amaçlı imar planı yapılıncaya kadar, Koruma - Kullanma Şartları olarak, Kültür ve Tabiat Varlıklarını Koruma Yüksek Kurulu'nun 5.11.1999 gün ve 658 sayılı ilke kararındaki III. derece arkeolojik sit alanlarına ilişkin hükümlerin geçerli olduğuna; Delice-Samsun Otoyolu projesinde belirtilen yol koridoru içinde kalan III. derece arkeolojik sit alanından hafriyat alınmaması, hafriyat dökülmemesi ya da izinsiz başka herhangi bir müdahalede bulunulmaması koşuluyla otoyol çalışmalarının yapılabileceğine, ayrıca yapılacak inşai ve fiziki faaliyetler sırasında herhangi bir kültür varlığına rastlanması halinde 2863 sayılı yasanın 4. Maddesi gereği durumun en kısa zamanda ilgili Müze Müdürlüğüne ya da Kurul Müdürlüğüne bildirilmesi gerektiğine karar verildi.

**BAŞKAN**  
İbrahim Hakkı ÖZEL  
İMZA

**ÜYE**  
Murat ASLAN  
İMZA

**ÜYE**  
Prof.Dr. Ahmet Ali BAYHAN  
İMZA

**TEM. ÜYE**  
Zennube ALBAYRAK  
Samsun Büyükşehir Bel. Tem.  
İMZA



**BAŞKAN YARDIMCISI**  
Doç.Dr. Cenap SANCAR  
İMZA

**ÜYE**  
Ahmet ERTEKİN  
İMZA

**ÜYE**  
İsmail TOKER  
İMZA

**TEM. ÜYE**  
Cemal KULEİN  
İlkadım Bel. Tem.  
İMZA

**TEM. ÜYE**  
Necati KODALAK  
Samsun Müze Müd. Tem.  
İMZA