

T.C.
KÜLTÜR VE TURİZM BAKANLIĞI
Samsun Kültür Varlıklarını Koruma Bölge Kurulu Müdürlüğü

Sayı : 75788673-165.02.03-E.885037

Konu : KURUL KARARI (55.07.50) Samsun
İlkadım sınırlarından başlayan ve Kavak
İlçesi sınırlarında son bulan Kurtuluş Yolu/
Ata Yolu'nda (Eski Ankara-Samsun Yolu)
bulunan 10 adet menfez tescili ve doğalgaz
boru hattı izni.

DAĞITIM YERLERİNE

Özü yukarıda belirtilen konu hakkında Samsun Kültür Varlıklarını Koruma Bölge Kurulu tarafından alınan **25/10/2018** gün ve **5682** sayılı karar ekte gönderilmektedir.

2863 sayılı Kültür ve Tabiat Varlıklarını Koruma Kanunu ile Bu Kanunun Bazı Maddelerinin Değiştirilmesi ve Bu Kanuna Bazı Maddeler eklenmesi hakkındaki 3386 sayılı Kanun ve 13 Mart 2012 gün ve 28232 sayılı Resmi Gazete'de yayımlanarak yürürlüğe giren "Korunması Gerekli Taşınmaz Kültür Varlıklarının ve Sitlerin Tespit ve Tescili Hakkında Yönetmelik" gereğince;

Tescil edilen veya tescili kaldırılan korunması gerekli taşınmaz kültür varlığı, belirlenen korunma alanları ve sitler il merkez ilçesi sınırları içerisinde ise valilikçe, ilçe sınırları içinde ise kaymakamlıkça, tescil kararının valiliğe veya kaymakamlığa tebliğ tarihinden itibaren internet sitesinde yayımlamak suretiyle ilan edilerek Müdürlüğümüze bilgi gönderilmesi ve tapu kütüğünün beyanlar hanesine, korunması gerekli taşınmaz kültür varlığı, korunma alanı veya cinsi, derecesi ve bir bölümünün ya da tamamının sit içinde kaldığı da belirtilerek sit olduğuna dair kayıt konulması veya tescili kaldırılıyorsa tapu kütüğünün beyanlar hanesinden bu kaydın kaldırılması gerekmektedir.

Bilgilerinizi ve gereğini arz/rica ederim.

Menderes ALAN
Müdür

Ek :

- 1 - KARAR (1 sayfa)
- 2 - Koruma alanı haritası (9 sayfa)

Not: 5070 sayılı Elektronik İmza kanunu gereği bu belge elektronik imza ile imzalanmıştır.

Kale Mah. Sanat Sok. No:6 İlkadım/SAMSUN

Bilgi için:Kadir ŞAHİN
Müze Araştırmacısı

3 - Tescil Fİşleri (10 sayfa)

Dağıtım:

Gereği:

SAMSUN VALİLİĞİNE
(İl Kültür ve Turizm Müdürlüğü)
KARAYOLLARI GENEL MÜDÜRLÜĞÜ
(Sanat Yapıları Dairesi Başkanlığı)
(7. Bölge Müdürlüğü) (Ek-3 konulmadı)
Samsun Kadastro Müdürlüğüne (Ek-3
konulmadı)
İlkadım Tapu Müdürlüğüne (Ek-3 konulmadı)
Kavak Tapu Müdürlüğüne (Ek-3 konulmadı)
İlkadım Kaymakamlığına
(İlçe Yazı İşleri Müdürlüğü) (Ek-3 konulmadı)
Kavak Kaymakamlığına
(İlçe Yazı İşleri Müdürlüğü) (Ek-3 konulmadı)

Bilgi:

KÜLTÜR VARLIKLARI VE MÜZELER
GENEL MÜDÜRLÜĞÜ
(Kurullar Dairesi Başkanlığı)
(Tespit ve Planlama Dairesi Başkanlığı)
(Kvanventer@kulturturizm.gov.tr)
Samsun Büyükşehir Belediye Başkanlığına (Ek-3
konulmadı)
Kavak Belediye Başkanlığına (Ek-3 konulmadı)
Dsi 7. Bölge Müdürlüğü - Samsuna (Ek-3
konulmadı)
ÇEVRE VE ŞEHİRCİLİK BAKANLIĞINA
(Tabiat Varlıklarını Koruma Genel Müdürlüğü)
(Ek-3 konulmadı)
İlkadım Belediye Başkanlığına (Ek-3 konulmadı)
Samsun Çevre ve Şehircilik İl Müdürlüğüne
(Ek-3 konulmadı)

Not: 5070 sayılı Elektronik İmza kanunu gereği bu belge elektronik imza ile imzalanmıştır.

Kale Mah. Sanat Sok. No:6 İlkadım/SAMSUN

Bilgi için:Kadir ŞAHİN
Müze Araştırmacısı



İL: SAMSUN
İLÇE: KAVAK
MAHALLE: ÇAKALLI
MENEZ
MENEZ KORUMA ALANI SINIRI

D.O.M:35
ED50 3 DERECE SINIR KOORDİNATLARI

Nokta No	Y	X
1	540774.140	4817520.907
2	540790.114	4817510.829
3	540781.100	4817509.586
4	540788.75	4817519.210

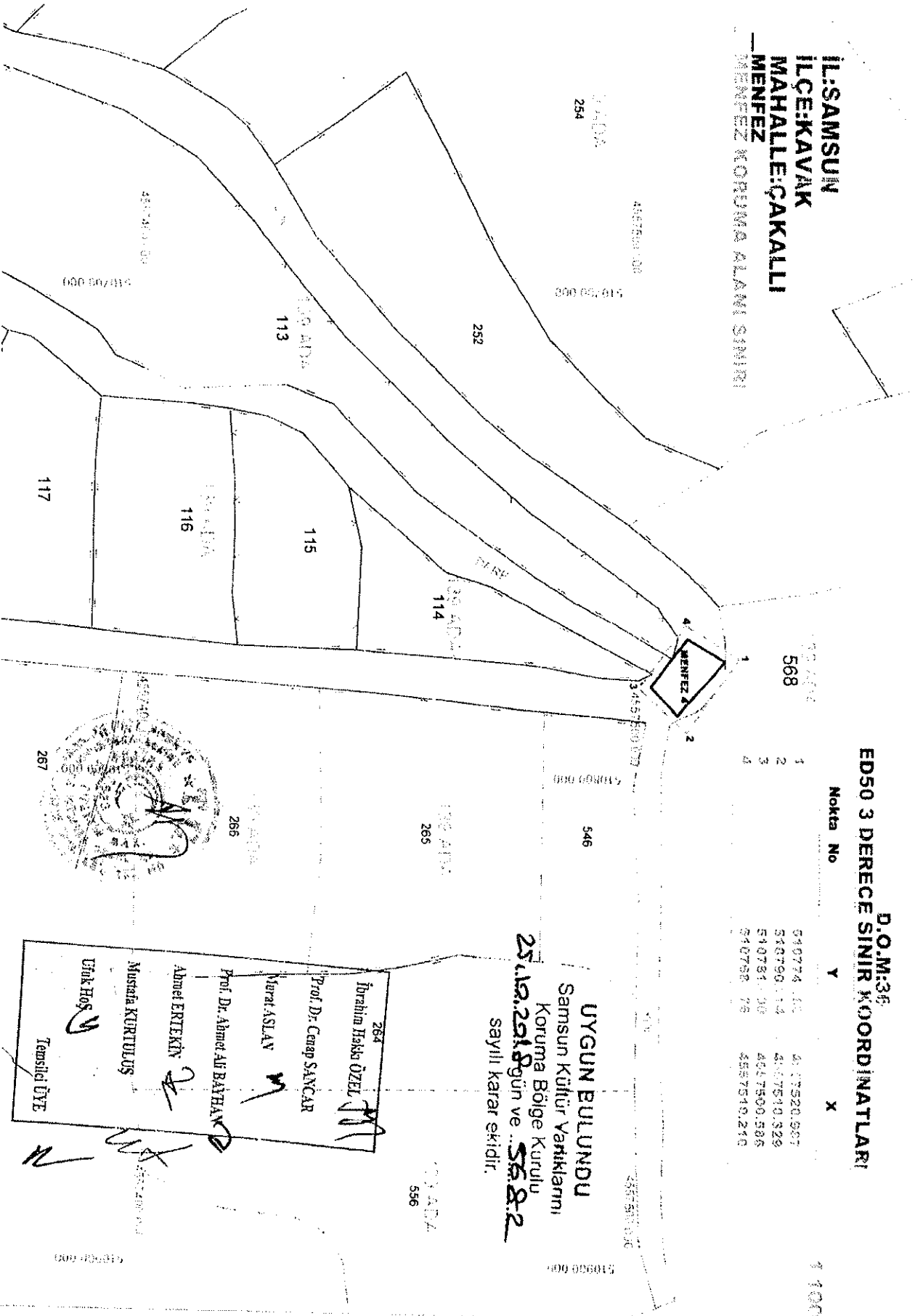

UYGUN BULUNDU
Samsun Kültür Varlıklarını
Koruma Bölge Kurulu
25.12.2018 gün ve **568.2**
sayılı karar ekidir.

İbrahim Hakkı ÖZEL
Prof. Dr. Cemal SANCAR
Murat ASLAV
Prof. Dr. Ahmet Ali BAYHAN
Ahmet ERTEKİN
Mustafa KURTULUŞ
Uluk Hoş
Temsilci ÜYE

L.SAMSUN
LÇEİL KADIM
MAHALLE: ÇANAKÇI
MENFEZ

4562700.000

--- MENFEZ KORUMA ALANI SINIRI

123 ADA
1

513500.000

ED50 3 DERECE SINIR KOORDİNATLARI

Nokta No Y X

Nokta No	Y	X
1	513575.937	4562642.488
2	513586.986	4562633.818
3	513574.417	4562624.899
4	513561.341	4562635.045

4562600.000

3

513500.000

6

4562700.000

513600.000

123 ADA
2

4562600.000

513600.000

119 ADA
7

4562700.000

513700.000

UYGUN BULUNDU
Samsun Kültür Varlıklarını
Koruma Bölge Kurulu
25.12.2015 gün ve 5282
sayılı karar ekidir.

119 ADA
10

4562600.000

513700.000

11

İbrahim Hakkı ÖZEL
Prof. Dr. Cemal SANCAR
Murat ASLAN
Prof. Dr. Ahmet ALPRAHMAN
Ahmet ERTEKİN
Mehmet KURTULUŞ
Ufuk HOŞ
Temsilci ÜYE



2

DOĞU M. 36
ED50 3 DERECE SINIR KOORDİNATLARI:

Nokta No Y X

14

İL: SAMSUN
İLÇE: İLKADIM
MAHALLE: ÇANAKCI

Nokta No	Y	X
1	514187.338	4562459.734
2	514196.191	4562449.889
3	514181.085	4562434.730
4	514170.376	4562452.170

MENFEZ
MENFEZ KORUMA ALANI SINIRI

UYGUN BULUNDU
Samsun Kültür Varlıklarını
Koruma Bölge Kurulu
25.12.2018... gün ve ... Sayılı
sayılı karar ektir.
ÇANAKCI MAH.

32

4562500.000

514100.000

4562500.000

1

33

123 ADA

Ye

34

123 ADA

İbrahim Hakkı ÖZEL	<i>[Signature]</i>
Prof. Dr. Cemal SAĞCAR	<i>[Signature]</i>
Murat ASILAN	<i>[Signature]</i>
Prof. Dr. Ahmet Ali BAĞCIAN	<i>[Signature]</i>
Ahmet ERTEKİN	<i>[Signature]</i>
Mustafa KURTULUŞ	<i>[Signature]</i>
Ufuk HOŞ	<i>[Signature]</i>
Temelsiz ÜYE	

1

514200.000

3

111 ADA

36

123 ADA



İL:SAMSUN
İLÇE:KAVAK
MAHALLE:ÇALBASI
MEVKİİ:TARLA TEPE
ADA:112
PARSEL:674
-MENFEZ

MENFEZ 5

D O M 36
EDS0 3 DERECE SINIR KOORDİNATLARI

Nokta No	Y	X
1	507368 920	4554485 733
2	507393 474	4554484 285
3	507394 088	4554489 736
4	507371 721	4554470 982

112 ADA
674

UYGUN BULUNDU
Samsun Kültür Varlıklarını
Koruma Bölge Kurulu
25.12.2019... gün ve **5682**
sayılı karar ekidir.

112 ADA
159

112 ADA
160

112 ADA
161

112 ADA
162

112 ADA
164

İbrahim Hakkı ÖZEL
Prof. Dr. Cemal SAĞCAR
Murat ASLAN
Prof. Dr. Ahmet Ali BAYHAN
Ahmet ERTEKİN
Mustafa KIRITLIŞ
Uluk Hoş
Temsilci ÖYSE

136

138

İL SAMSUN
İLÇE AVAK
MAHALLE CALBASI
MEVKİİ TARLA TEPE
ADA 1.2
PARSEL 674
MENFEZ

674



N1
N2
N3
N4

Nokta No

Y

X

D O M 36
EDS0.3 DERECE SINIF KOORD. ATILARI

YOL

140

4594199 006

507100 000

112 ADA
139

4594199 006

467200 000

154

112 ADA
153

112 ADA
147

UYGUN BULUNDU
Samsun Kültür Varlıklarını
Koruma Bölge Kurulu
25.12.2018 gün ve 56.8.2
sayılı karar ekidir.

DERE

İbrahim HANCI ÖZEL	
Prof. Dr. Cemal SANCAR	
Mehmet ASLAN	
Prof. Dr. Ahmet AH BAYHAN	
Ahmet ERTEKİN	
Mehmet KURTULUŞ	
Efkan HOŞ	
Temal ÖZ	

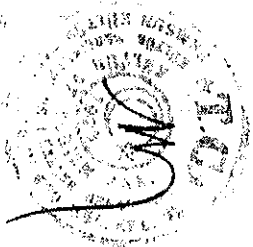

112 ADA
155

YENICAMI MAH

İL SAMSUN
İLÇE KAVAK
MAHALLE HACILI-YENICAMI
MENFEZ
MENFEZ KORUMA ALANI SINIRI

ORMAN

84 ADA
1

133 ADA
1

HACILI MAH

ED50 3 DERECE SINIR KOORDİNATLARI

O O M 35

Y X

No	Y	X
1	506328 825	4553830 233
2	506341 767	4553821 073
3	506359 493	4553845 699
4	506343 075	4553853 194

4563093 000

506419 300

133 ADA
1

ORMAN

UYGUN BULUNDU
Samsun Kültür Varlıklarını
Koruma Bölge Kurulu
25.10.2018 gün ve 568/2018
sayılı karar ekidir.

45539 36 000

506500 000

1/1000

4563093 000

506419 300

4553936 000

506500 000



İbrahim Halik ÖZEL	✓
Prof. Dr. Cemal SANCAR	✓
Murat ASLAN	✓
Prof. Dr. Ahmet ALI BAYHAN	✓
Abdul ERTEKİN	✓
Mustafa KORKUTLUŞ	✓
Uluk Hoş	✓
Temsilci ÜYE	✓

ORMAN

L.SAMSUN
LİCE KAVAK
MAHALLE HACILI-YENICAMI
MENFEZ
MENFEZ KORUMA ALANI SINIRI

455345 980
505600 080

455345 980
505700 000

455345 980
505800 000

YENICAMI MAH

133 ADA
1

ORMAN
HACILI MAH

D.O.M.36
ED50 3 DERECE SINIR KOORDİNATLARI

Nokta No	Y	X
1	505646 581	4553465 177
2	505652 513	4553445 980
3	505646 238	4553431 086
4	505629 278	4553424 556

ORMAN

133 ADA
1

YENICAMI MAH

L.SAMSUN
LİCE KAVAK
MAHALLE HACILI-YENICAMI
MENFEZ
MENFEZ KORUMA ALANI SINIRI

84 ADA
1

ORMAN

D.O.M.36
ED50 3 DERECE SINIR KOORDİNATLARI

Nokta No	Y	X
1	505738 648	4553421 855
2	505759 394	4553428 234
3	505773 016	4553414 958
4	505740 878	4553405 910

ORMAN

HACILI MAH

ORMAN

505800 000

İbrahim Hakkı ÖZEL

Prof. Dr. Cemal SANÇAR

Murat ASLAN

Prof. Dr. Ahmet Ali BAYRAK

Ahmet ERTEKİN

Mustafa KURTULUŞ

Uluk HOŞ

Temsilci İYİE



UYGUN BULUNDU
Samsun Kültür Varlıkları
Koruma Bölge Kurulu
25.10.2018 gün ve ...5682
sayılı karar ekidir.

İL SAMSUN
İLÇE KAYMAK
MAHALLE HACILI-YENICAAM
MENFEZ
MENFEZ KORUMA ALANI SINIRI

HACI İMAM

UYGUN BULUNDU
Samsun Kültür Varlıklarını
Koruma Bölge Kurulu
21.02.2018. gün ve **5682**
sayılı karar ektidir.

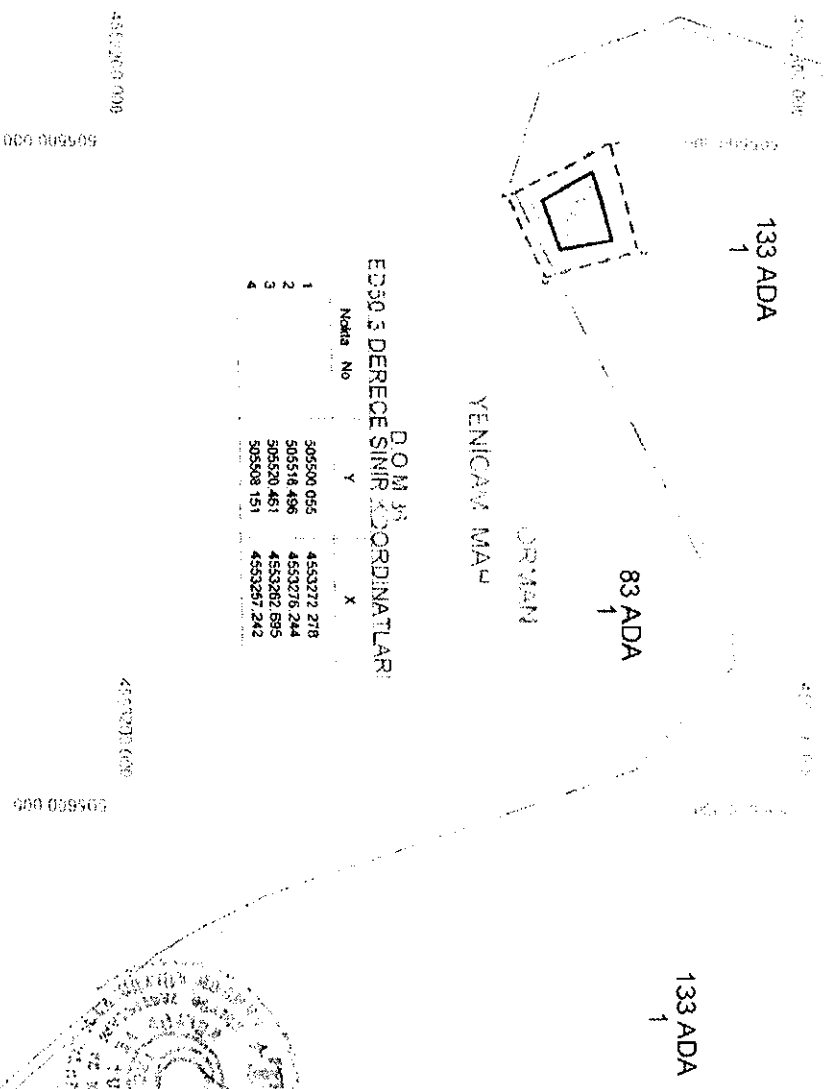

DOM 35
ED30.3 DERECE SINIR KOORDİNATLARI

No	Y	X
1	505500 055	4553272 278
2	505518 466	4553276 244
3	505620 461	4553282 895
4	505808 151	4553287 242



İbrahim Hakkı ÖZEL
Prof. Dr. Cenap SANCAR
Murat ASLAN
Prof. Dr. Ahmet Ali BAYHAN
Ahmet ERTEKİN
Mustafa KURTULUŞ
Uluk HOS
Temsilci ÜYE

505700 000
4553200 000

4

4

İL: SAMSUN
İLÇE: İLKADIM
MAHALLE: ÇANAKÇI-GÜRGENDAĞ
MENFEZ

MENFEZ KORUMA ALANI SINIRI

GÜRGENDAĞ MAH.

1/10000

4562400.000

ÇANAKÇI MAH.

4562400.000

4562400.000

514400.000

3

514500.000

33

514600.000

DOM:36
ED50 3 DERECE SINIR KOORDİNATLARI

Nokta No	Y	X
1	514453.754	4562326.187
2	514470.684	4562322.311
3	514462.015	4562304.667
4	514446.206	4562310.174

1237 ADA

37

ÇANAKÇI MAH.

4562300.000

4562300.000

4562300.000

514400.000

3

514500.000

514600.000

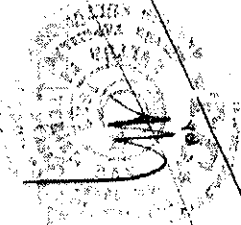

İbrahim Hakkı ÖZEL
Prof. Dr. Cemal SANCAR
Mural ASLAN
Prof. Dr. Ahmet Ali BAYHAN
Ahmet ERTEKİN
Mehmet KURTULUŞ
Uluk H. S. V.
Temsilci ÖZE

UYGUN BULUNDU
Samsun Kültür Varlıklarını
Koruma Bölge Kurulu
25.10.2018 gün ve 5632 sayılı karar ekidir.

T.C.
KÜLTÜR VE TURİZM BAKANLIĞI
SAMSUN KÜLTÜR VARLIKLARINI KORUMA BÖLGE KURULU
KARAR

Toplantı Tarihi ve No : 25.10.2018-234 **Toplantı Yeri** : SAMSUN
Karar Tarihi ve No : 25.10.2018-5682

Samsun İli, İlkadım İlçesi, Kuşçulu Mahallesinden başlayan, Kavak İlçesi, Hacılı Mahallesinde son bulan, Cumhuriyetimizin kurucusu Mustafa Kemal Atatürk'ün 1919 yılında kullanmış olduğu Kurtuluş Yolu/Ata Yolu olarak anılan eski Samsun-Ankara yolunda yapılması planlanan doğalgaz hattı döşemesi için izin talebi ve bu Kurtuluş Yolu/ Ata Yolu güzergahı üzerinde bulunan II.Abdülhamit Dönemi sürecinde inşa edildiği düşünülen 10 adet menfezin tescil değerlendirilmesine ilişkin, Samsun Valiliği, İl Kültür ve Turizm Müdürlüğü'nün 18.07.2018 gün ve 603699 sayılı yazısı ve eki olan 13.07.2018 gün ve 133 sayılı müze raporu, Karayolları genel Müdürlüğü'nün 25.05.2018 gün ve 206926 sayılı yazısı ve ekleri, Samsun Kültür Varlıklarını Koruma Bölge Kurulu Müdürlüğü uzmanının hazırladığı 19.10.2018 gün 724 sayılı dosya inceleme raporu okundu, ekleri ve ilgili dosyası incelendi, yapılan görüşmeler sonunda;

Samsun İli, İlkadım ve Kavak İlçeleri sınırları içerisinde (KurtuluşYolu/Ata Yolu güzergahı) bulunan ve ek listede koordinatları belirtilen 10 adet menfezin korunması gerekli taşınmaz kültür varlığı olarak tescil edilmelerine, koruma alanlarının ekli 1/1000 ölçekli haritalarda gösterildiği şekli ile kabul edilmesine, koruma gruplarının I. Grup olarak belirlenmesine, tescil fişlerinin uygun olduğuna, güzergah üzerinde yapılması planlanan doğalgaz hattı alt yapı çalışmalarına ilişkin projenin uygun olduğuna, yapılacak olan uygulamanın tescilli menfezlere zarar vermeyecek şekilde Müze Müdürlüğü denetiminde yapılması gerektiğine karar verildi.

BAŞKAN
İbrahim Hakkı ÖZEL
İMZA

ASLI GİBİDİR
Menderes ALAN
Müdür

BAŞKAN YARDIMCISI
Prof .Dr. Cenap SANCAR
BULUNMADI

ÜYE
Murat ASLAN
İMZA

ÜYE
Ufuk HOŞ
İMZA

ÜYE
Ahmet ERTEKİN
İMZA

ÜYE
Prof. Dr. Ahmet Ali BAYHAN
İMZA

ÜYE
Mustafa KURTULUŞ
BULUNMADI

TEM ÜYE
Fuat ÇİLİNGİR
Samsun Büyükşehir Belediye Tem.
İMZA

TEM ÜYE
Uğur TERZİOĞLU
Samsun Müze Mfd. V.
İMZA

TEM ÜYE
Reşat AYYILDIZ
Kavak Belediye Tem.
İMZA

TEM ÜYE
Cemal KULEİN
İlkadım Belediye Tem.
İMZA